2021

ansbacher KUNST PREIS

Ausstellung im Kunsthaus R3
22. Oktober bis 14. November

Präsentation ausgewählter Arbeiten

Öffnungszeiten: Mittwoch 10–13 Uhr,
Donnerstag 15–18 Uhr, Freitag 15–18 Uhr,
Samstag 10–16 Uhr, Sonntag 14–17 Uhr

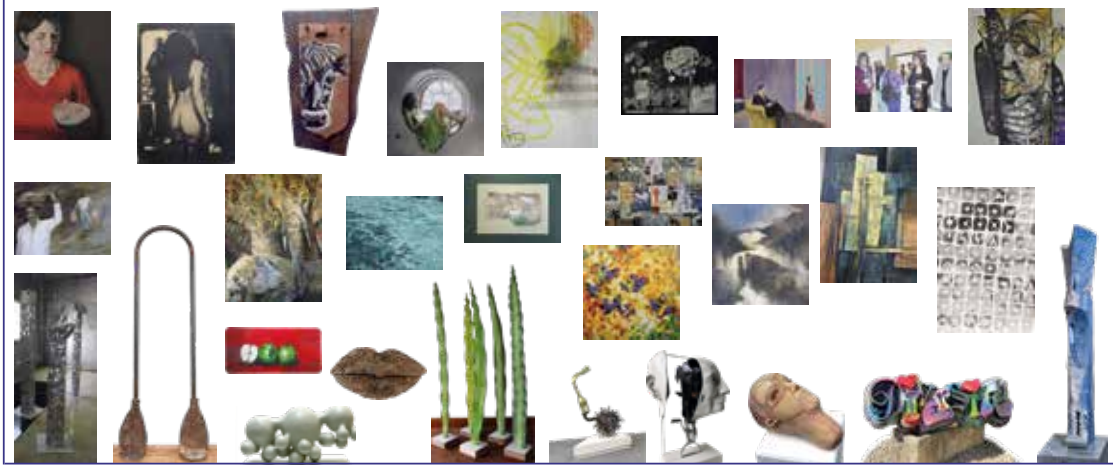

Kultur FORUM Ansbach

R3

Sparkasse Ansbach

Unterstützt von:

STADT ANSBACH